



ที่ สป ๐๐๓๓.๐๐๑/๓/ว๖๖๐๑

สำนักงานสาธารณสุขจังหวัดสระบุรี  
๕๖ ถนนเทศบาล ๓ อำเภอเมืองสระบุรี  
จังหวัดสระบุรี ๑๘๐๐๐

โรงพยาบาลรพช.ลค  
เลขที่..... ๒๖12๖๓  
- 1 พ.ค. 2566  
จำนวน..... 15.๐๐  
อำเภอเมืองสระบุรี

๒๗ เมษายน ๒๕๖๖

เรื่อง ขอส่งสำเนาหนังสือ

เรียน ผู้อำนวยการโรงพยาบาลชุมชนทุกแห่ง/สาธารณสุขอำเภอทุกแห่ง

- สิ่งที่ส่งมาด้วย ๑.สำเนาหนังสือสหกรณ์ออมทรัพย์สาธารณสุขสระบุรี จำกัด ที่ สอ.สป. ๒๒/๒๕๖๖  
ลงวันที่ ๒๐ เมษายน ๒๕๖๖ จำนวน ๑ ชุด
- ๒.สำเนาหนังสือสหกรณ์ออมทรัพย์สาธารณสุขสระบุรี จำกัด ที่ สอ.สป. ๒๓/๒๕๖๖  
ลงวันที่ ๒๐ เมษายน ๒๕๖๖ จำนวน ๑ ชุด
- ๓.สำเนาหนังสือสหกรณ์ออมทรัพย์สาธารณสุขสระบุรี จำกัด ที่ สอ.สป. ๒๔/๒๕๖๖  
ลงวันที่ ๒๐ เมษายน ๒๕๖๖ จำนวน ๑ ชุด

ด้วย สำนักงานสาธารณสุขจังหวัดสระบุรี ขอส่งสำเนาหนังสือ ดังนี้

- ๑.สำเนาหนังสือสหกรณ์ออมทรัพย์สาธารณสุขสระบุรี จำกัด ที่ สอ.สป. ๒๒/๒๕๖๖ ลงวันที่ ๒๐ เมษายน ๒๕๖๖ เรื่อง การรับสมัครสมาชิกกองทุนสวัสดิการสมาชิกของสหกรณ์ออมทรัพย์สาธารณสุขไทย กสธ.ลค.ที่ ๒ ประจำเดือนเมษายน ๒๕๖๖ (วาระปกติ) รับสมัครอายุไม่เกิน ๕๙ ปี
- ๒.สำเนาหนังสือสหกรณ์ออมทรัพย์สาธารณสุขสระบุรี จำกัด ที่ สอ.สป. ๒๓/๒๕๖๖ ลงวันที่ ๒๐ เมษายน ๒๕๖๖ เรื่อง การรับสมัครสมาชิกกองทุนสวัสดิการสมาชิกของสหกรณ์ออมทรัพย์สาธารณสุขไทย กสธ.ลค.ที่ ๒ (วาระพิเศษ) รับสมัครอายุเกิน ๕๙ ปี แต่ไม่เกิน ๖๕ ปี
- ๓.สำเนาหนังสือสหกรณ์ออมทรัพย์สาธารณสุขสระบุรี จำกัด ที่ สอ.สป. ๒๔/๒๕๖๖ ลงวันที่ ๒๐ เมษายน ๒๕๖๖ เรื่อง การรับสมัครสมาชิกกองทุนสวัสดิการสมาชิกของสหกรณ์ออมทรัพย์สาธารณสุขไทย กสธ.ลค.ที่ ๓ ประจำเดือนเมษายน ๒๕๖๖ รับสมัครอายุไม่เกิน ๖๕ ปี

จึงเรียนมาเพื่อทราบ และประชาสัมพันธ์ต่อไป

ขอแสดงความนับถือ

(นายประสิทธิ์ มีแก้ว)

นักวิชาการสาธารณสุขชำนาญการพิเศษ (ด้านบริการทางวิชาการ)

กลุ่มงานบริหารทั่วไป(งานสนับสนุนการแทน นายแพทย์สาธารณสุขจังหวัดสระบุรี เกษม  
เรียน ผู้อำนวยการโรงพยาบาล

โทร. ๐ ๓๖๒๒ ๓๑๑๘ ต่อ ๑๐๒

โทรสาร ๐ ๓๖๒๑ ๒๐๘๔

ไปรษณีย์อิเล็กทรอนิกส์ pho1901@health.moph.go.th

- แจ้งไปรษณียบัตร
- เพิ่มกรรมแทน/แจ้ง

- |  |  |
|--|--|
| <input type="checkbox"/> กลุ่มงานบริหารทั่วไป  | <input type="checkbox"/> กลุ่มงานบริหารทั่วไป  |
| <input type="checkbox"/> กลุ่มงานการพยาบาล     | <input type="checkbox"/> กลุ่มงานการพยาบาล     |
| <input type="checkbox"/> กลุ่มงานทันตกรรม      | <input type="checkbox"/> กลุ่มงานทันตกรรม      |
| <input type="checkbox"/> กลุ่มงานประชาสัมพันธ์ | <input type="checkbox"/> กลุ่มงานประชาสัมพันธ์ |
| <input type="checkbox"/> กลุ่มงานเภสัชกรรม     | <input type="checkbox"/> กลุ่มงานเภสัชกรรม     |
| <input type="checkbox"/> กลุ่มงานเวชระเบียน    | <input type="checkbox"/> กลุ่มงานเวชระเบียน    |
| <input type="checkbox"/> กลุ่มงานการพยาบาล     | <input type="checkbox"/> กลุ่มงานการพยาบาล     |
| <input type="checkbox"/> กลุ่มงานการพยาบาล     | <input type="checkbox"/> กลุ่มงานการพยาบาล     |

อำนาจ  
พร ๑๓๓๖  
1511



ศูนย์ประสานงานกองทุนสวัสดิการสมาชิกของสหกรณ์ออมทรัพย์สาธารณสุขไทย (กสท. : ล้านที่ 2)

## สหกรณ์ออมทรัพย์สาธารณสุขสระบุรี จำกัด

เลขที่ 56 ถนนเทศบาล 3 ตำบลปากเพรียว อำเภอเมือง จังหวัดสระบุรี 18000

โทรศัพท์ 0 - 3622 - 3806, 092 - 254 - 3881 โทรสาร 0 - 3622 - 3874

ที่ สอ.ส. 22 / 2566

20 เมษายน 2566

สำนักงานสาธารณสุขจังหวัดสระบุรี
เลขที่..... 4225
วันที่..... 20 เม.ย. 2566 ค.
เวลา..... 14.52

เรื่อง การรับสมัครสมาชิกกองทุนสวัสดิการสมาชิกของสหกรณ์ออมทรัพย์สาธารณสุขไทย กสท. ล้านที่ 2 ประจำเดือนเมษายน 2566 (วาระปกติ) รับสมัครอายุไม่เกิน 59 ปี

เรียน นายแพทย์สาธารณสุขจังหวัดสระบุรี

ตามที่ศูนย์ประสานงานสหกรณ์ออมทรัพย์สาธารณสุขสระบุรี จำกัด ได้รับประกาศจากกองทุนสวัสดิการสมาชิกของสหกรณ์ออมทรัพย์สาธารณสุขไทย เรื่อง รับสมัครสมาชิก กสท. ล้านที่ 2 ประจำเดือนเมษายน 2566 (วาระปกติ) และเปิดโอกาสให้สมาชิกผู้มีคุณสมบัติต้องเป็นสมาชิกสมาคมมาปนกิจสงเคราะห์สมาชิกสหกรณ์ออมทรัพย์สาธารณสุขไทย ประเภทสามัญ ประเภทสมทบ ข. ประเภทสมทบคู่สมรส และประเภทสมทบบุตร ที่ประกอบอาชีพทุกอาชีพ ยกเว้น อาชีพเกษตรกร และผู้ที่ไม่ได้ประกอบอาชีพที่มีอายุ 20 - 59 ปี ที่มีสุขภาพแข็งแรง เพื่อสมัครเป็นสมาชิกกองทุนสวัสดิการสมาชิก กสท. ล้านที่ 2 โดยสมัครใจอย่างทั่วถึง ดังนี้

### 1. กำหนดการรับสมัครสมาชิกและคุ้มครอง ดังนี้

วันที่รับสมัครพร้อมบันทึกข้อมูลในระบบโปรแกรม	จำนวนวันที่คุ้มครอง	ค่าสมัคร และค่าเบี้ยประกันชีวิต (บาท)	วันที่คุ้มครองการเสียชีวิตด้วยอุบัติเหตุ	วันที่คุ้มครองการเสียชีวิตและการเจ็บป่วย (ยกเว้นโรคมะเร็ง) เมื่อครบ 2 ปี	วันที่คุ้มครองการเสียชีวิตด้วยโรคมะเร็งเมื่อครบ 3 ปี
1-25 เม.ย. 66	245	4,600.00	1 พ.ค. 66	1 พ.ค. 68	1 พ.ค. 69
1-25 พ.ค. 66	214	4,350.00	1 มิ.ย. 66	1 มิ.ย. 68	1 มิ.ย. 69
1-25 มิ.ย. 66	184	4,100.00	1 ก.ค. 66	1 ก.ค. 68	1 ก.ค. 69
1-25 ก.ค. 66	153	3,850.00	1 ส.ค. 66	1 ส.ค. 68	1 ส.ค. 69
1-25 ส.ค. 66	122	3,600.00	1 ก.ย. 66	1 ก.ย. 68	1 ก.ย. 69
1-25 ก.ย. 66	92	3,350.00	1 ต.ค. 66	1 ต.ค. 68	1 ต.ค. 69
1-25 ต.ค. 66	61	3,100.00	1 พ.ย. 66	1 พ.ย. 68	1 พ.ย. 69
1-25 พ.ย. 66	31	2,850.00	1 ธ.ค. 66	1 ธ.ค. 68	1 ธ.ค. 69

## 2. คุณสมบัติของสมาชิก กสธ. ล้วนที่ 2

2.1 เป็นสมาชิกสมาคมสถาปนากิจสงเคราะห์สมาชิกสหกรณ์ออมทรัพย์สาธารณสุขไทย สสธ. ล้วนที่ 1 ดังนี้

2.1.1 ประเภทสามัญ ที่เป็นสมาชิก สสธ. ล้วนที่ 1 ดังนี้

เป็นสมาชิกสามัญของสหกรณ์ออมทรัพย์สาธารณสุขสระบุรี จำกัด ที่เป็นข้าราชการ ลูกจ้างประจำ และเจ้าหน้าที่สหกรณ์ออมทรัพย์เท่านั้น

2.1.2 ประเภทสมทบ ที่เป็นสมาชิก สสธ. ล้วนที่ 1 ดังนี้

- (1) เป็นสมาชิกประเภทสมทบของสหกรณ์ออมทรัพย์สาธารณสุขสระบุรี จำกัด ที่เป็น พนักงานราชการ พนักงานกระทรวงสาธารณสุข (พกส.) และลูกจ้างชั่วคราวเท่านั้น หรือ
- (2) เป็นเจ้าหน้าที่กองทุนสวัสดิการสมาชิกของสหกรณ์ออมทรัพย์สาธารณสุขไทยหรือ เจ้าหน้าที่สมาคมสถาปนากิจสงเคราะห์สมาชิกสหกรณ์ออมทรัพย์สาธารณสุขไทย หรือ กรรมการดำเนินการ หรือผู้ตรวจสอบกิจการ หรือเจ้าหน้าที่ชุมนุมสหกรณ์ออมทรัพย์ แห่งประเทศไทย จำกัด หรือ
- (3) เป็นกรรมการดำเนินการหรือเจ้าหน้าที่ของ 8 สมาคม 7 กลุ่มวิชาชีพ หรือ กรรมการดำเนินการหรือเจ้าหน้าที่ของสหกรณ์ออมทรัพย์กลุ่มวิชาชีพอื่นๆ
- (4) เป็นคู่สมรส หรือบุตรของสมาชิก ตามข้อ 2.1.1 และข้อ 2.1.2 (1) (2) ยกเว้น ข้อ 2.1.2 1 (3) ที่ประกอบอาชีพทุกอาชีพ ยกเว้นอาชีพเกษตรกร และผู้ที่ไม่ได้ ประกอบอาชีพ

กรณีที่ยังไม่เป็นสมาชิกสมาคมสถาปนากิจสงเคราะห์สมาชิกสหกรณ์ออมทรัพย์สาธารณสุขไทย สสธ. ล้วนที่ 1 อนุโลมให้สมัครสมาชิก สสธ. ล้วนที่ 1 และสมาชิก กสธ. ล้วนที่ 2 พร้อมกันได้

ทั้งนี้ สมาชิกสามัญจะต้องสมัครเป็นสมาชิก กสธ. ล้วนที่ 2 ก่อน สมาชิกสมทบจึงจะสมัครได้ หรืออนุโลมให้สมัครพร้อมกันได้

2.2 มีสุขภาพสมบูรณ์แข็งแรง ปราศจากประวัติการรักษาและไม่ป่วยเป็นโรคเหล่านี้มาก่อนวันสมัคร ดังนี้

- (1) โรคมะเร็ง
- (2) โรคหัวใจ
- (3) โรคหัวใจ
- (4) โรคปอดเรื้อรัง
- (5) โรคเบาหวานขั้นรุนแรง
- (6) ภาวะไตวาย (ล้างไต)
- (7) โรคเอดส์
- (8) โรคตับแข็ง
- (9) โรคเอสแอลอี (SLE)

หรือโรคอื่นๆ ตามที่คณะกรรมการเห็นว่าอันตราย

ทั้งนี้ การรับสมัครสมาชิก กสธ. ไม่รับสมัครผู้ที่ป่วยเป็นโรค 9 โรคดังกล่าวข้างต้นหรือ โรคร้ายแรงอื่นๆ ตามที่คณะกรรมการเห็นว่าอันตราย พร้อมกับยินยอมเปิดเผยประวัติการรักษาทั้งหมด ให้แก่ กสธ.

โดยหาก กสธ. ตรวจสอบภายหลังการอนุมัติรับเป็นสมาชิกแล้วพบว่า สมาชิกรายได้ (ทั้งที่มีชีวิตอยู่ หรือเสียชีวิตไปแล้ว) ให้ข้อมูล ณ วันสมัคร ตามระเบียบ กสธ. ข้อ 9.3 โดยไม่เปิดเผย ข้อความจริง หรือแถลงข้อความนั้นเป็นเท็จ หรือพบว่ามีประวัติการรักษาโรคตามที่ระบุในใบรับรองแพทย์ ของ กสธ. หรือโรคร้ายแรงอื่นๆ ตามที่คณะกรรมการเห็นว่าอันตราย มาก่อนการสมัคร ให้ กสธ. ใช้สิทธิ์ตัด รายชื่อพ้นสภาพการเป็นสมาชิก กสธ. ตามระเบียบ กสธ. ข้อ 14 (1) (3) และ (7) ได้

2.3 มีอายุ 20 - 59 ปี ในวันที่ 1 ของเดือนถัดไป หรือตามประกาศของกองทุนสวัสดิการสมาชิกของ สหกรณ์ออมทรัพย์สาธารณสุขไทย กสธท. ลํานที่ 2 โดยรับสมัครทุกวันที่ 1-25 ของเดือน หรือตาม คณะกรรมการกำหนด

3. ผู้สมัครกองทุนสวัสดิการสมาชิก กสธท. ลํานที่ 2 หากสมัครตั้งแต่วันที่ 1-25 เมษายน 2566 จะมีสมาชิกภาพสมบูรณ์ และเริ่มความคุ้มครองดังนี้

3.1 สมาชิกภาพสมบูรณ์จากการเสียชีวิตด้วยอุบัติเหตุ ในวันที่ 1 พฤษภาคม 2566 เป็นต้นไป

3.2 สมาชิกภาพสมบูรณ์จากการเสียชีวิตด้วยอุบัติเหตุ และการเจ็บป่วย (ยกเว้นโรคมะเร็ง) เมื่อครบ 2 ปี ในวันที่ 1 พฤษภาคม 2568 เป็นต้นไป ทั้งนี้ ต้องไม่เคยมีประวัติการรักษาด้วยโรคที่ระบุในใบรับรองแพทย์ ตามที่ กสธท. กำหนด หรือโรคร้ายแรงอื่น ๆ ตามที่คณะกรรมการ เห็นว่าอันตรายมาก่อนการสมัคร

3.3 สมาชิกภาพสมบูรณ์จากการเสียชีวิตด้วยโรคมะเร็ง เมื่อครบ 3 ปี ในวันที่ 1 พฤษภาคม 2569 เป็นต้นไป ทั้งนี้ ต้องไม่เคยมีประวัติการรักษาด้วยโรคมะเร็งทุกชนิดมาก่อนการสมัคร

3.4 การเสียชีวิตด้วยการฆ่าตัวตาย ต่อเมื่อสมาชิกภาพสมบูรณ์ตามข้อ 3.1 มาแล้ว 1 ปีขึ้นไป

3.5 สมาชิกที่เสียชีวิตก่อนวันที่มีสมาชิกภาพสมบูรณ์ ตามข้อ 3.1 กสธท. จะคืนเงินค่าสมัครแรกเข้า และเงินค่าเบี้ยประกันชีวิตให้ทายาทครบตามจำนวน

3.6 สมาชิกที่เสียชีวิตก่อนวันที่มีสมาชิกภาพสมบูรณ์ ตามข้อ 3.1 - 3.4 กสธท. จะคืนเงินค่าสมัครแรกเข้า และเงินค่าเบี้ยประกันชีวิตให้ตามจำนวนเท่าที่สมาชิกผู้นั้นยังไม่ตกอยู่ในความผูกพันที่จะต้องจ่าย เงินค่าเบี้ยประกันชีวิต

4. เอกสารประกอบการสมัครสมาชิก กสธท. ลํานที่ 2

- (1) สำเนาบัตรประจำตัวประชาชน หรือสำเนาบัตรประจำตัวเจ้าหน้าที่ของรัฐ
- (2) สำเนาหนังสือสำคัญสมาคม สสธท. (ลํานที่ 1)
- (3) สำเนาเอกสารการประกอบอาชีพ ( กรณีผู้สมัครสมาชิกประเภทสมทบ ข. / คู่สมรส / บุตร )
- (4) สำเนาทะเบียนสมรส ( กรณีสมัครสมาชิกประเภทสมทบทคู่สมรส )
- (5) ใบรับรองแพทย์ ต้องใช้แบบฟอร์มของ กสธท. ลํานที่ 2 เท่านั้น ออกโดยแพทย์แผนปัจจุบันชั้นหนึ่ง จากสถานพยาบาลของรัฐ (ระบุที่ออกเป็นสถานพยาบาลของรัฐ)

5. ใบสมัครให้มารับได้ที่ศูนย์ประสานงานสหกรณ์ออมทรัพย์สาธารณสุขสระบุรี จำกัด

สมาชิกท่านใดประสงค์จะสมัคร ให้มารับแบบฟอร์มที่ศูนย์ประสานงานสหกรณ์ออมทรัพย์สาธารณสุข สระบุรี จำกัด เท่านั้น

จึงเรียนมาเพื่อโปรดทราบและแจ้งสมาชิกเพื่อทราบต่อไป

ขอแสดงความนับถือ



(นายสุพัฒน์ ปัญจมทุม)

ประธานศูนย์ประสานงาน กสธท.

ศูนย์สหกรณ์ออมทรัพย์สาธารณสุขสระบุรี จำกัด

เจ้าหน้าที่ศูนย์ประสานงาน

พิมพ์ชนก ไฉสูงเนิน

Line ID : coop2528



ศูนย์ประสานงานกองทุนสวัสดิการสมาชิกของสหกรณ์ออมทรัพย์สาธารณสุขไทย (กสธ. : ล้านที่ 2)

## สหกรณ์ออมทรัพย์สาธารณสุขสระบุรี จำกัด

เลขที่ 56 ถนนเทศบาล 3 ตำบลปากเพรียว อำเภอเมือง จังหวัดสระบุรี 18000

โทรศัพท์ 0 - 3622 - 3806, 092 - 254 - 3881 โทรสาร 0 - 3622 - 3874

สำนักงานสาธารณสุขจังหวัดสระบุรี

เลขที่ 4224

วันที่ 20 มิ.ย. 2566 พ.ศ.

เวลา 14.51

ที่ สอ.สบ. 23 / 2566

20 เมษายน 2566

เรื่อง การรับสมัครสมาชิกกองทุนสวัสดิการสมาชิกของสหกรณ์ออมทรัพย์สาธารณสุขไทย กสธ. ล้านที่ 2 ประจำเดือนเมษายน 2566 (วาระพิเศษ) รับสมัครอายุเกิน 59 ปี แต่ไม่เกิน 65 ปี

เรียน นายแพทย์สาธารณสุขจังหวัดสระบุรี

ตามที่ศูนย์ประสานงานสหกรณ์ออมทรัพย์สาธารณสุขสระบุรี จำกัด ได้รับประกาศจากกองทุนสวัสดิการสมาชิกของสหกรณ์ออมทรัพย์สาธารณสุขไทย เรื่อง รับสมัครสมาชิก กสธ. ล้านที่ 2 ประจำเดือนเมษายน 2566 (วาระพิเศษ) และเปิดโอกาสให้สมาชิกผู้มีคุณสมบัติต้องเป็นสมาชิกสมาคมอาปนกิจสงเคราะห์สมาชิกสหกรณ์ออมทรัพย์สาธารณสุขไทย สสธ. ล้านที่ 1 ประเภทสามัญ ประเภทสมทบ ข. ประเภทสมทบคู่สมรส และประเภทสมทบบุตร ที่ประกอบอาชีพทุกอาชีพ ยกเว้น อาชีพเกษตรกร และผู้ที่ไม่ได้ประกอบอาชีพที่มีอายุ 59 - 65 ปี ที่มีสุขภาพแข็งแรง เพื่อสมัครเป็นสมาชิกกองทุนสวัสดิการสมาชิก กสธ. ล้านที่ 2 โดยสมัครใจอย่างทั่วถึง ดังนี้

### 1. กำหนดการรับสมัครสมาชิก และวันที่คุ้มครอง (วาระพิเศษ)

อายุเกิน 59 ปี แต่ไม่เกิน 65 ปี ดังนี้

วันที่รับสมัคร พร้อมบันทึกข้อมูล ในระบบโปรแกรม	จำนวน วันที่คุ้มครอง	ค่าสมัคร และ ค่าเบี้ย ประกันชีวิต (บาท)	วันที่คุ้มครอง การเสียชีวิต ด้วยอุบัติเหตุ	วันที่คุ้มครอง การเสียชีวิต ด้วยอุบัติเหตุ และการเจ็บป่วย (ยกเว้นโรคมะเร็ง) เมื่อครบ 2 ปี	วันที่คุ้มครอง การเสียชีวิต ด้วยโรคมะเร็ง เมื่อครบ 3 ปี
1-25 เม.ย. 66	245	4,600.00	1 พ.ค. 66	1 พ.ค. 68	1 พ.ค. 69
1-25 พ.ค. 66	214	4,350.00	1 มิ.ย. 66	1 มิ.ย. 68	1 มิ.ย. 69
1-25 มิ.ย. 66	184	4,100.00	1 ก.ค. 66	1 ก.ค. 68	1 ก.ค. 69
1-25 ก.ค. 66	153	3,850.00	1 ส.ค. 66	1 ส.ค. 68	1 ส.ค. 69
1-25 ส.ค. 66	122	3,600.00	1 ก.ย. 66	1 ก.ย. 68	1 ก.ย. 69
1-25 ก.ย. 66	92	3,350.00	1 ต.ค. 66	1 ต.ค. 68	1 ต.ค. 69
1-25 ต.ค. 66	61	3,100.00	1 พ.ย. 66	1 พ.ย. 68	1 พ.ย. 69
1-25 พ.ย. 66	31	2,850.00	1 ธ.ค. 66	1 ธ.ค. 68	1 ธ.ค. 69

ตารางเงินค่าสมัคร และเงินบริจาคตามแนวทางปฏิบัติของ กสธท. "กองทุนเพื่อความมั่นคง" ที่ กสธท. จัดตั้งขึ้น และดำเนินการตามระเบียบที่ กสธท. กำหนด

อายุ (ปี)	ค่าสมัครแรกเข้า (บาท)	ค่าเบี้ยประกันชีวิต (บาท)	เงินสมทบกองทุนเพื่อความมั่นคง (บาท)	ยอดเงินที่ต้องชำระ (บาท)
60	100.00	4,500.00	5,500.00	10,100.00
61	100.00	4,500.00	11,000.00	15,600.00
62	100.00	4,500.00	15,150.00	19,750.00
63	100.00	4,500.00	18,900.00	23,500.00
64 - 65	100.00	4,500.00	22,250.00	26,850.00

หมายเหตุ : 1. อายุ 59 ปี 1 วัน นับเป็นอายุ 60 ปี

## 2. คุณสมบัติของสมาชิก กสธท. ลำดับที่ 2

2.1 เป็นสมาชิกสมาคมอาปนกิจสงเคราะห์สมาชิกสหกรณ์ออมทรัพย์สาธารณสุขไทย สสธท. ลำดับที่ 1 ดังนี้

2.1.1 ประเภทสามัญ ที่เป็นสมาชิก สสธท. ลำดับที่ 1 ดังนี้

เป็นสมาชิกสามัญของสหกรณ์ออมทรัพย์สาธารณสุขสระบุรี จำกัด ที่เป็นข้าราชการ ลูกจ้างประจำ และเจ้าหน้าที่สหกรณ์ออมทรัพย์เท่านั้น

2.1.2 ประเภทสมทบ ที่เป็นสมาชิก สสธท. ลำดับที่ 1 ดังนี้

- (1) เป็นสมาชิกประเภทสมทบของสหกรณ์ออมทรัพย์สาธารณสุขสระบุรี จำกัด ที่เป็นพนักงานราชการ พนักงานกระทรวงสาธารณสุข (พกส.) และลูกจ้างชั่วคราวเท่านั้น หรือ
- (2) เป็นเจ้าหน้าที่กองทุนสวัสดิการสมาชิกของสหกรณ์ออมทรัพย์สาธารณสุขไทยหรือเจ้าหน้าที่สมาคมอาปนกิจสงเคราะห์สมาชิกสหกรณ์ออมทรัพย์สาธารณสุขไทย หรือกรรมการดำเนินการ หรือผู้ตรวจสอบกิจการ หรือเจ้าหน้าที่ชุมนุมสหกรณ์ออมทรัพย์แห่งประเทศไทย จำกัด หรือ
- (3) เป็นกรรมการดำเนินการหรือเจ้าหน้าที่ของ 8 สมาคม 7 กลุ่มวิชาชีพ หรือกรรมการดำเนินการหรือเจ้าหน้าที่ของสหกรณ์ออมทรัพย์กลุ่มวิชาชีพอื่นๆ
- (4) เป็นคู่สมรส หรือบุตรของสมาชิก ตามข้อ 2.1.1 และข้อ 2.1.2 (1) (2) ยกเว้นข้อ 2.1.2 1 (3) ที่ประกอบอาชีพทุกอาชีพ ยกเว้นอาชีพเกษตรกร และผู้ที่ไม่ได้ประกอบอาชีพ

กรณีที่ยังไม่เป็นสมาชิกสมาคมอาปนกิจสงเคราะห์สมาชิกสหกรณ์ออมทรัพย์สาธารณสุขไทย สสธท. ลำดับที่ 1 อนุมัติให้สมัครสมาชิก สสธท. ลำดับที่ 1 และสมาชิก กสธท. ลำดับที่ 2 พร้อมกันได้

ทั้งนี้ สมาชิกสามัญจะต้องสมัครเป็นสมาชิก กสธท. ลำดับที่ 2 ก่อน สมาชิกสมทบจึงจะสมัครได้ หรืออนุมัติให้สมัครพร้อมกันได้

2.2 มีสุขภาพสมบูรณ์แข็งแรง ปราศจากประวัติการรักษาและไม่ป่วยเป็นโรคเหล่านี้มาก่อนวันสมัคร ดังนี้

- (1) โรคมะเร็ง
- (2) โรคหัวใจ
- (3) โรคหัวใจ
- (4) โรคปอดเรื้อรัง
- (5) โรคเบาหวานขั้นรุนแรง

- (6) ภาวะไตวาย (ล้างไต)
- (7) โรคเอดส์
- (8) โรคตับแข็ง
- (9) โรคเอสแอลอี (SLE)

หรือโรคอื่นๆ ตามที่คณะกรรมการเห็นว่าอันตราย

ทั้งนี้ การรับสมัครสมาชิก กสธ. ไม่รับสมัครผู้ที่ป่วยเป็นโรค 9 โรคดังกล่าวข้างต้นหรือโรคร้ายแรงอื่นๆ ตามที่คณะกรรมการเห็นว่าอันตราย พร้อมกับยินยอมเปิดเผยประวัติการรักษาทั้งหมดให้แก่ กสธ.

โดยหาก กสธ. ตรวจสอบภายหลังการอนุมัติรับเป็นสมาชิกแล้วพบว่า สมาชิกรายใด (ทั้งที่มีชีวิตอยู่ หรือเสียชีวิตไปแล้ว) ให้ข้อมูล ณ วันสมัคร ตามระเบียบ กสธ. ข้อ 9.3 โดยไม่เปิดเผยข้อความจริง หรือแถลงข้อความนั้นเป็นเท็จ หรือพบว่ามิประวัติการรักษาโรคตามที่ระบุในใบรับรองแพทย์ของ กสธ. หรือโรคร้ายแรงอื่นๆ ตามที่คณะกรรมการเห็นว่าอันตราย มาก่อนการสมัคร ให้ กสธ. ใช้สิทธิ์ตัดรายชื่อพ้นสภาพการเป็นสมาชิก กสธ. ตามระเบียบ กสธ. ข้อ 14 (1) (3) และ (7) ได้

2.3 มีอายุ 59 - 65 ปี ณ วันสมัคร และต้องสมทบเงินตามจำนวนที่กำหนดเข้ากองทุนเพื่อความมั่นคงที่ กสธ. จัดตั้งขึ้น หรือตามประกาศของกองทุนสวัสดิการสมาชิกของสหกรณ์ออมทรัพย์สาธารณสุขไทย (กสธ. ลานที่ 2) โดยรับสมัครทุกวันที่ 1-25 ของเดือน หรือตามคณะกรรมการกำหนด

3. ผู้สมัครกองทุนสวัสดิการสมาชิก กสธ. ลานที่ 2 หากสมัครตั้งแต่วันที่ 1-25 เมษายน 2566 จะมีสมาชิกภาพสมบูรณ์ และเริ่มความคุ้มครองดังนี้

3.1 สมาชิกภาพสมบูรณ์จากการเสียชีวิตด้วยอุบัติเหตุ ในวันที่ 1 พฤษภาคม 2566 เป็นต้นไป

3.2 สมาชิกภาพสมบูรณ์จากการเสียชีวิตด้วยอุบัติเหตุ และการเจ็บป่วย (ยกเว้นโรคมะเร็ง) เมื่อครบ 2 ปี ในวันที่ 1 พฤษภาคม 2568 เป็นต้นไป ทั้งนี้ ต้องไม่เคยมีประวัติการรักษาด้วยโรคที่ระบุในใบรับรองแพทย์ตามที่ กสธ. กำหนด หรือโรคร้ายแรงอื่น ๆ ตามที่คณะกรรมการ เห็นว่าอันตรายมาก่อนการสมัคร

3.3 สมาชิกภาพสมบูรณ์จากการเสียชีวิตด้วยโรคมะเร็ง เมื่อครบ 3 ปี ในวันที่ 1 พฤษภาคม 2569 เป็นต้นไป ทั้งนี้ ต้องไม่เคยมีประวัติการรักษาด้วยโรคมะเร็งทุกชนิดมาก่อนการสมัคร

3.4 การเสียชีวิตด้วยการฆ่าตัวตาย ต่อเมื่อสมาชิกภาพสมบูรณ์ตามข้อ 3.1 มาแล้ว 1 ปีขึ้นไป

3.5 สมาชิกที่เสียชีวิตก่อนวันที่มีสมาชิกภาพสมบูรณ์ ตามข้อ 3.1 กสธ. จะคืนเงินค่าสมัครแรกเข้า และเงินค่าเบี้ยประกันชีวิตให้ทายาทครบตามจำนวน

3.6 สมาชิกที่เสียชีวิตก่อนวันที่มีสมาชิกภาพสมบูรณ์ ตามข้อ 3.1 - 3.4 กสธ. จะคืนเงินค่าสมัครแรกเข้า และเงินค่าเบี้ยประกันชีวิตให้ตามจำนวนเท่าที่สมาชิกผู้นั้นยังไม่ตกอยู่ในความผูกพันที่จะต้องจ่ายเงินค่าเบี้ยประกันชีวิต

4. เอกสารประกอบการสมัครสมาชิก กสธ. ลานที่ 2

- (1) สำเนาบัตรประจำตัวประชาชน หรือสำเนาบัตรประจำตัวเจ้าหน้าที่ของรัฐ
- (2) สำเนาหนังสือสำคัญสมาคม สสธ. (ลานที่ 1)
- (3) สำเนาเอกสารการประกอบอาชีพ ( กรณีผู้สมัครสมาชิกประเภทสมทบ ข. / คู่สมรส / บุตร )
- (4) สำเนาทะเบียนสมรส ( กรณีสมัครสมาชิกประเภทสมทบคู่สมรส )
- (5) ใบรับรองแพทย์ ต้องใช้แบบฟอร์มของ กสธ. ลานที่ 2 เท่านั้น ออกโดยแพทย์แผนปัจจุบันชั้นหนึ่งจากสถานพยาบาลของรัฐ (ระบุที่ออกเป็นสถานพยาบาลของรัฐ)



5. ใบสมัครให้มารับได้ที่ศูนย์ประสานงานสหกรณ์ออมทรัพย์สาธารณสุขสระบุรี จำกัด

สมาชิกท่านใดประสงค์จะสมัคร ให้มารับแบบฟอร์มที่ศูนย์ประสานงานสหกรณ์ออมทรัพย์สาธารณสุขสระบุรี จำกัด เท่านั้น

จึงเรียนมาเพื่อโปรดทราบและแจ้งสมาชิกเพื่อทราบต่อไป

ขอแสดงความนับถือ



(นายสุพัฒน์ ปัญจมทุม)

ประธานศูนย์ประสานงาน กสธ.

ศูนย์สหกรณ์ออมทรัพย์สาธารณสุขสระบุรี จำกัด

เจ้าหน้าที่ศูนย์ประสานงาน

พิมพ์ชนก โฉสูงเนิน

Line ID : coop2528

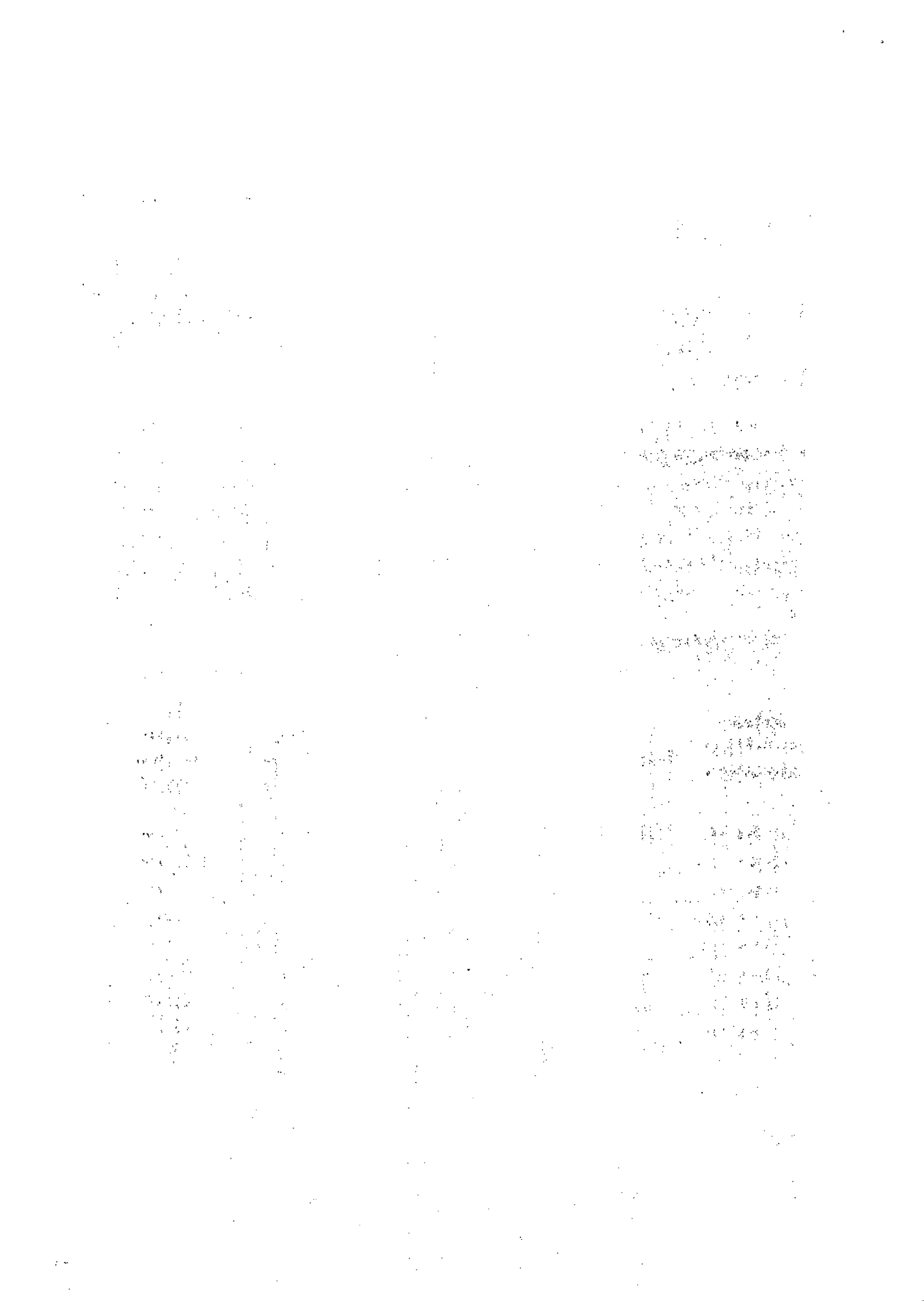



ศูนย์ประสานงานกองทุนสวัสดิการสมาชิกของสหกรณ์ออมทรัพย์สาธารณสุขไทย (กสธ. : ล้านที่ 3)

**สหกรณ์ออมทรัพย์สาธารณสุขสระบุรี จำกัด**

เลขที่ 56 ถนนเทศบาล 3 ตำบลปากเพรียว อำเภอเมือง จังหวัดสระบุรี 18000

โทรศัพท์ 0 - 3622 - 3806, 092 - 254 - 3881 โทรสาร 0 - 3622 - 3874

ที่ สอ.สบ. 24 / 2566

20 เมษายน 2566

สำนักงานสาธารณสุขจังหวัดสระบุรี	
เลขที่	4823
วันที่	20 เม.ย. 2566 พ.ท.
เวลา	14.50

เรื่อง การรับสมัครสมาชิกกองทุนสวัสดิการสมาชิกของสหกรณ์ออมทรัพย์สาธารณสุขไทย กสธ. ล้านที่ 3  
ประจำเดือนเมษายน 2566 รับสมัครอายุไม่เกิน 65 ปี

เรียน นายแพทย์สาธารณสุขจังหวัดสระบุรี

ตามที่ศูนย์ประสานงานสหกรณ์ออมทรัพย์สาธารณสุขสระบุรี จำกัด ได้รับประกาศจากกองทุนสวัสดิการสมาชิกของสหกรณ์ออมทรัพย์สาธารณสุขไทย เรื่อง รับสมัครสมาชิก กสธ. ล้านที่ 3 ประจำเดือนเมษายน 2566 และเปิดโอกาสให้สมาชิกผู้มีคุณสมบัติ ต้องเป็นสมาชิกสมาคมมาปากิจสงเคราะห์สมาชิกสหกรณ์ออมทรัพย์สาธารณสุขไทย สสธ. ล้านที่ 1 และสมาชิกกองทุนกองทุนสวัสดิการสมาชิกของสหกรณ์ออมทรัพย์สาธารณสุขไทย กสธ. ล้านที่ 2 เท่านั้น ประเภทสามัญ ประเภทสมทบ ข. ประเภทสมทบคู่สมรส และประเภทสมทบบุตรที่ประกอบอาชีพทุกอาชีพ ยกเว้น อาชีพเกษตรกร และผู้ที่ไม่ได้ประกอบอาชีพ ที่มีอายุ 20 - 59 ปี ที่มีสุขภาพแข็งแรง เพื่อสมัครเป็นสมาชิกกองทุนสวัสดิการสมาชิก กสธ. ล้านที่ 3 โดยสมัครใจอย่างทั่วถึง ดังนี้

**1. กำหนดการรับสมัครสมาชิก และคุ้มครอง ดังนี้**

วันรับสมัคร พร้อมบันทึกข้อมูล ในระบบโปรแกรม	จำนวน วันที่คุ้มครอง	ค่าสมัคร และ ค่าเบี้ย ประกันชีวิต (บาท)	วันที่คุ้มครอง การเสียชีวิต ด้วยอุบัติเหตุ	วันที่คุ้มครอง การเสียชีวิต ด้วยการเจ็บป่วย (ยกเว้นโรคมะเร็ง) เมื่อครบ 2 ปี	วันที่คุ้มครอง การเสียชีวิต ด้วยโรคมะเร็ง เมื่อครบ 3 ปี
1-25 เม.ย. 66	245	3,100.00	1 พ.ค. 66	1 พ.ค. 68	1 พ.ค. 69
1-25 พ.ค. 66	214	2,850.00	1 มิ.ย. 66	1 มิ.ย. 68	1 มิ.ย. 69
1-25 มิ.ย. 66	184	2,600.00	1 ก.ค. 66	1 ก.ค. 68	1 ก.ค. 69
1-25 ก.ค. 66	153	2,350.00	1 ส.ค. 66	1 ส.ค. 68	1 ส.ค. 69
1-25 ส.ค. 66	122	2,100.00	1 ก.ย. 66	1 ก.ย. 68	1 ก.ย. 69
1-25 ก.ย. 66	92	1,850.00	1 ต.ค. 66	1 ต.ค. 68	1 ต.ค. 69
1-25 ต.ค. 66	61	1,600.00	1 พ.ย. 66	1 พ.ย. 68	1 พ.ย. 69
1-25 พ.ย. 66	31	1,350.00	1 ธ.ค. 66	1 ธ.ค. 68	1 ธ.ค. 69

**2. คุณสมบัติของผู้ที่ประสงค์จะสมัครเข้าเป็นสมาชิก กสธ. ลัทธิ 3 มีอายุตั้งแต่ 20 - 65 ปี มีดังนี้**

- 2.1 เป็นสมาชิก กสธ. ลัทธิ 2 ที่มีอายุตั้งแต่ 20 - 65 ปี
- 2.2 กรณีที่ยังไม่ได้สมัครเป็นสมาชิก กสธ. ลัทธิ 2 แต่เป็นสมาชิก สสท. ลัทธิ 1 แล้ว แบ่งเป็น 2 กลุ่ม ดังนี้
  - 2.2.1 เป็นสมาชิก สสท. ลัทธิ 1 แล้ว ที่มีอายุตั้งแต่ 20 - 65 ปี
  - 2.2.2 เป็นสมาชิก สสท. ลัทธิ 1 แล้ว ที่มีอายุเกิน 59 ปี แต่ไม่เกิน 65 ปี (วาระพิเศษ) และต้องสมทบเงินตามจำนวนที่กำหนดเข้ากองทุนเพื่อความมั่นคงที่ กสธ. จัดตั้งขึ้น หรือตามประกาศการรับสมัครสมาชิกในรอบวาระพิเศษ ทั้งนี้ อนุโลมให้สมัครสมาชิก กสธ. ลัทธิ 2 และ กสธ. ลัทธิ 3 พร้อมกันได้ โดยสมาชิกสามัญต้องสมัครก่อนสมาชิกสมทบจึงสมัครได้
- 2.3 ประเภทสมาชิก กสธ. ลัทธิ 3 ดังนี้
  - 2.3.1 ประเภทสามัญ เป็นสมาชิก สสท. ลัทธิ 1 ดังนี้  
เป็นสมาชิกสามัญของสหกรณ์ออมทรัพย์สาธารณสุขสระบุรี จำกัด ที่เป็นข้าราชการ ลูกจ้างประจำ และเจ้าหน้าที่สหกรณ์ออมทรัพย์เท่านั้น
  - 2.3.2 ประเภทสมทบ ที่เป็นสมาชิก สสท. ลัทธิ 1 ดังนี้
    - (1) เป็นสมาชิกประเภทสมทบของสหกรณ์ออมทรัพย์สาธารณสุขสระบุรี จำกัด ที่เป็นพนักงานราชการ พนักงานกระทรวงสาธารณสุข (พกส.) และลูกจ้างชั่วคราวเท่านั้น หรือ
    - (2) เป็นเจ้าหน้าที่กองทุนสวัสดิการสมาชิกของสหกรณ์ออมทรัพย์สาธารณสุขไทยหรือเจ้าหน้าที่สมาคมพยาบาลสังเคราะห์สมาชิกสหกรณ์ออมทรัพย์สาธารณสุขไทย หรือกรรมการดำเนินการ หรือผู้ตรวจสอบกิจการ หรือเจ้าหน้าที่ชุมนุมสหกรณ์ออมทรัพย์แห่งประเทศไทย จำกัด หรือ
    - (3) เป็นกรรมการดำเนินการหรือเจ้าหน้าที่ของ 8 สมาคม 7 กลุ่มวิชาชีพ หรือกรรมการดำเนินการหรือเจ้าหน้าที่ของสหกรณ์ออมทรัพย์กลุ่มวิชาชีพอื่นๆ
    - (4) เป็นคู่สมรส หรือบุตรของสมาชิก ตามข้อ 2.3.1 และข้อ 2.3.2 (1) (2) ยกเว้นข้อ 2.3.2 1 (3) ที่ประกอบอาชีพทุกอาชีพ ยกเว้นอาชีพเกษตรกร และผู้ที่ไม่ได้ประกอบอาชีพ  
กรณีที่ยังไม่ได้สมัครสมาชิกสมาคมพยาบาลสังเคราะห์สมาชิกสหกรณ์ออมทรัพย์สาธารณสุขไทย สสท. ลัทธิ 1 อนุโลมให้สมัครสมาชิก สสท. ลัทธิ 1 กสธ. ลัทธิ 2 และ กสธ. ลัทธิ 3 พร้อมกันได้  
ทั้งนี้ สมาชิกสามัญจะต้องสมัครเป็นสมาชิก กสธ. ลัทธิ 3 ก่อน สมาชิกสมทบจึงจะสมัครได้
- 2.4 มีสุขภาพสมบูรณ์แข็งแรง ปราศจากประวัติการรักษาและไม่ป่วยเป็นโรคเหล่านี้มาก่อนวันสมัคร ดังนี้
  - (1) โรคมะเร็ง
  - (2) โรคหัวใจ
  - (3) โรควิณโรค
  - (4) โรคปอดเรื้อรัง
  - (5) โรคเบาหวานขั้นรุนแรง
  - (6) ภาวะไตวาย (ล้างไต)
  - (7) โรคเอดส์
  - (8) โรคตับแข็ง
  - (9) โรคเอสแอลอี (SLE)หรือโรคอื่นๆ ตามที่คณะกรรมการเห็นว่าอันตราย

ทั้งนี้ การรับสมัครสมาชิก กสธ. ไม่รับสมัครผู้ที่ป่วยเป็นโรค 9 โรคดังกล่าวข้างต้นหรือโรคร้ายแรงอื่นๆ ตามที่คณะกรรมการเห็นว่าอันตราย พร้อมกับยินยอมเปิดเผยประวัติการรักษาทั้งหมดให้แก่ กสธ.

**3. เปิดรับสมัครสมาชิก กสธ. ล้านที่ 3 หากสมัครตั้งแต่วันที่ 1-25 เมษายน 2566 จะมีสมาชิกภาพสมบูรณ์ และเริ่มความคุ้มครองดังนี้**

3.1 สมาชิกภาพสมบูรณ์จากการเสียชีวิตด้วยอุบัติเหตุ ในวันที่ 1 พฤษภาคม 2566 เป็นต้นไป

3.2 สมาชิกภาพสมบูรณ์จากการเสียชีวิตด้วยอุบัติเหตุ และการเจ็บป่วย (ยกเว้นโรคมะเร็ง) เมื่อครบ 2 ปี ในวันที่ 1 พฤษภาคม 2568 เป็นต้นไป ทั้งนี้ ต้องไม่เคยมีประวัติการรักษาด้วยโรคที่ระบุในใบรับรองแพทย์ตามที่ กสธ. กำหนด หรือโรคร้ายแรงอื่น ๆ ตามที่คณะกรรมการเห็นว่าอันตรายมาก่อนการสมัคร

3.3 สมาชิกภาพสมบูรณ์จากการเสียชีวิตด้วยโรคมะเร็ง เมื่อครบ 3 ปี ในวันที่ 1 พฤษภาคม 2569 เป็นต้นไป ทั้งนี้ ต้องไม่เคยมีประวัติการรักษาด้วยโรคมะเร็งทุกชนิดมาก่อนการสมัคร

3.4 การเสียชีวิตด้วยการฆ่าตัวตาย ต่อเมื่อสมาชิกภาพสมบูรณ์ตามข้อ 3.1 มาแล้ว 1 ปีขึ้นไป

3.5 สมาชิกที่เสียชีวิตก่อนวันที่มีสมาชิกภาพสมบูรณ์ ตามข้อ 3.1 กสธ. จะคืนเงินค่าสมัครแรกเข้า และเงินค่าเบี้ยประกันชีวิตให้หายาทครบตามจำนวน

3.6 สมาชิกที่เสียชีวิตก่อนวันที่มีสมาชิกภาพสมบูรณ์ ตามข้อ 3.2 - 3.4 กสธ. จะคืนเงินค่าสมัครแรกเข้า และเงินค่าเบี้ยประกันชีวิตให้ตามจำนวนเท่าที่สมาชิกผู้นั้นยังไม่ตกอยู่ในความผูกพันที่จะต้องจ่ายเงินค่าเบี้ยประกันชีวิต

**4. เอกสารประกอบการสมัครสมาชิก กสธ. ล้านที่ 3**

- (1) สำเนาบัตรประจำตัวประชาชน หรือสำเนาบัตรประจำตัวเจ้าหน้าที่ของรัฐ
- (2) สำเนาหนังสือสำคัญสมาคม สสธ. (ล้านที่ 1)
- (3) สำเนาเอกสารการประกอบอาชีพ ( กรณีผู้สมัครสมาชิกประเภทสมทบ ข. / คู่สมรส / บุตร )
- (4) สำเนาทะเบียนสมรส ( กรณีสมัครสมาชิกประเภทสมทบคู่สมรส )
- (5) ใบรับรองแพทย์ ต้องใช้แบบฟอร์มของ กสธ. ล้านที่ 3 เท่านั้น ออกโดยแพทย์แผนปัจจุบันชั้นหนึ่งจากสถานพยาบาลของรัฐ (ระบุที่ออกเป็นสถานพยาบาลของรัฐ)

**5. ใบสมัครให้มารับได้ที่ศูนย์ประสานงานสหกรณ์ออมทรัพย์สาธารณสุขสระบุรี จำกัด**

สมาชิกท่านใดประสงค์จะสมัคร ให้มารับแบบฟอร์มที่ศูนย์ประสานงานสหกรณ์ออมทรัพย์สาธารณสุขสระบุรี จำกัด เท่านั้น

จึงเรียนมาเพื่อโปรดทราบและแจ้งสมาชิกเพื่อทราบต่อไป

ขอแสดงความนับถือ



(นายสุพัฒน์ บัญจุมทุม)

ประธานศูนย์ประสานงาน กสธ.

ศูนย์สหกรณ์ออมทรัพย์สาธารณสุขสระบุรี จำกัด

เจ้าหน้าที่ศูนย์ประสานงาน

พิมพ์ชนก ไฉสูงเนิน

Line ID : coop2528